Ukeplan for 5. trinn uke 5 og 6

Hei alle sammen,

- Sola har snudd og vi går inn i lysere tider.
- Takk for at dere er med å følge opp skolearbeidet. Viktig å høre ditt barn innen lesing i alle fag. Engelsk må alle lese og oversette som hjemmelekse.
- Å lese egen bok 15 min. hver dag øker leseforståelsen, man får en god opplevelse og automatiserer ord og begreper.
- Takk for at elevene har med fulladet Chromebook, hodetelefoner og orden i skrivesakene.
- Gymtøy, håndkle og innesko er veldig viktig å huske. Blir kjedelig å sitte og se medelevene ha gøyal gymtime. Det med sko er viktig m.h.t skader.
- Tirsdag 14. februar skal skolen gjennomføre “Engelskdag”. Kommer med mer informasjon når det nærmer seg

Vi ønsker alle to fine uker!

Med vennlig hilsen Mariann, Marianne,Tonje, Åse, Beate og Halvor

E-post: mariann.halvorsen@stavangerskolen.no marianne.kier@stavangerskolen.no

Ukeplan for uke 5

FAG	Tema	TIL FREDAG
Norsk	**Tekster å snakke om..** **Hva er språkbilder?** 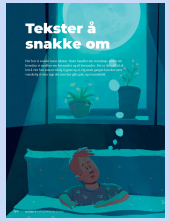 **Dybdelesing/ leseforståelse**	**NB! Les i egen bok 15 min. hver dag!** **Lydfil s. 66 til " Keeperen og havet"** **Hva betyr språkbilder? Samtale i klassen.** Les bokomtalen på s. 69. Norskbok: Les s. 66, 67 og 68 både for deg selv og med en voksen hjemme. Teksten er på nynorsk. Gjør oppgave 1, 2, 3, 4 og 7. Skriv i norskleksebok eller tildelt dokument: Norsklekse uke 5. Selvfølgelig fullstendige svarsetninger, god rettskriving og tegnsetting. Oppgave 7: Skriv 50 - 100 ord. **Rettskriving: Øv på sammensatte ord - substantiv. Se nederst i dette dokumentet.**
Matte	**Multiplikasjon og divisjon** **Likninger og ulikheter**	**Matematikk oppgavebok 5** Overskrift: Lekse uke 5 Løse tekstoppgave som likning. Les eksemplene godt på s. 55 og 56. Gjør oppgave 3.21 og 3.22 på s. 55 og oppgave 3.24, 3.25 og 3.26 på s. 56 i matematikk-leksebok. **Husk marg, skriv fint i rutene og doble streker under svar.**
Engelsk	**Personal pronouns**	**Leselekse:** Se oppgavene som er tildelt på Skolen (smilet): *Homework week 5*. Du skal lese *Trying new things* og gjøre *Words*. **Grammatikk:** Gjør alle oppgavene på arbeidsarket *Personal pronouns* Øv godt på glosene 🙂

Ukeplan for uke 6

FAG	Tema	TIL FREDAG
Norsk	**Dybdelesing/ leseforståelse** **Rettskriving: Forskjell på hver, vær, hvert og vært**	**Hver, vær, hvert og vært i Norsk grunnbok** Skriveoppgave s. 279 i Norsk 5 grunnbok. Les godt på eksemplene s. 278. Gjør oppgavene 1, 2, og 3 s. 279. Skriv fint og ordentlig i norsk leksebok eller i tildelt dokument på Classroom (Norsklekse uke 6) **NB! Les i egen bok 15 min. hver dag!** Skriv tittelen på boken og forfatterens navn. Skriv i samme tildelt dokument, fem setningsstartere om boken du leser. **Øv på øveordene**, se nederst i dette dokumentet.
Matte	**Multiplikasjon og divisjon** **Likninger og ulikheter**	**Matematikk oppgavebok 5** Overskrift: Lekse uke 6 Løse tekstoppgave som likning. Les eksempelet godt på s. 56. Velg mellom å gjøre 3.27 og 3.28 **eller** 3.30 og 3.31 s. 57 - Mengdetrening ØV MER! Har delt på "smilet"
Engelsk	**Adjectives**	**Leselekse:** Se oppgavene som er tildelt på Skolen (smilet): Homework week 5. Du skal lese *Meet the dancers* og gjøre *Words*. **Grammatikk/skriveoppgave:** Gjør oppgaven på utdelt ark. Øv godt på glosene 🙂

Gloser uke 5

Engelsk	Norsk
to lend	å låne bort
too bad	synd
right now	akkurat nå
to borrow	å låne

Gloser uke 6

Engelsk	Norsk
to express yourself	å uttrykke deg
brilliant	strålende
advice	råd
experienced	erfaren

Norsk - øveord uke 5

Norsk - substantiv - sammensatte ord
Tordenvær
Togstasjon
Flaggermus
Spindelvev
Gyngestol

Norsk - øveord uke 6

Norsk - Hver, vær, hvert og vært
Hver dag må jeg pusse tennene.
Vær snill mot alle du møter.
Hvert sekund teller!
Jeg har **vært** på trening i dag.
Vi snakket om litt og **hvert**.